

BUREAU DES ADMISSIONS

8h - 18h15

ACCUEIL DES PATIENTS,
FAMILLES ET AMBULANCIERS



ADMISSIONS ET SORTIES DES
PATIENTS, COLLECTE DES
RENSEIGNEMENTS ADMINISTRATIFS
ET DES RENSEIGNEMENTS LIES AUX
DEBITEURS

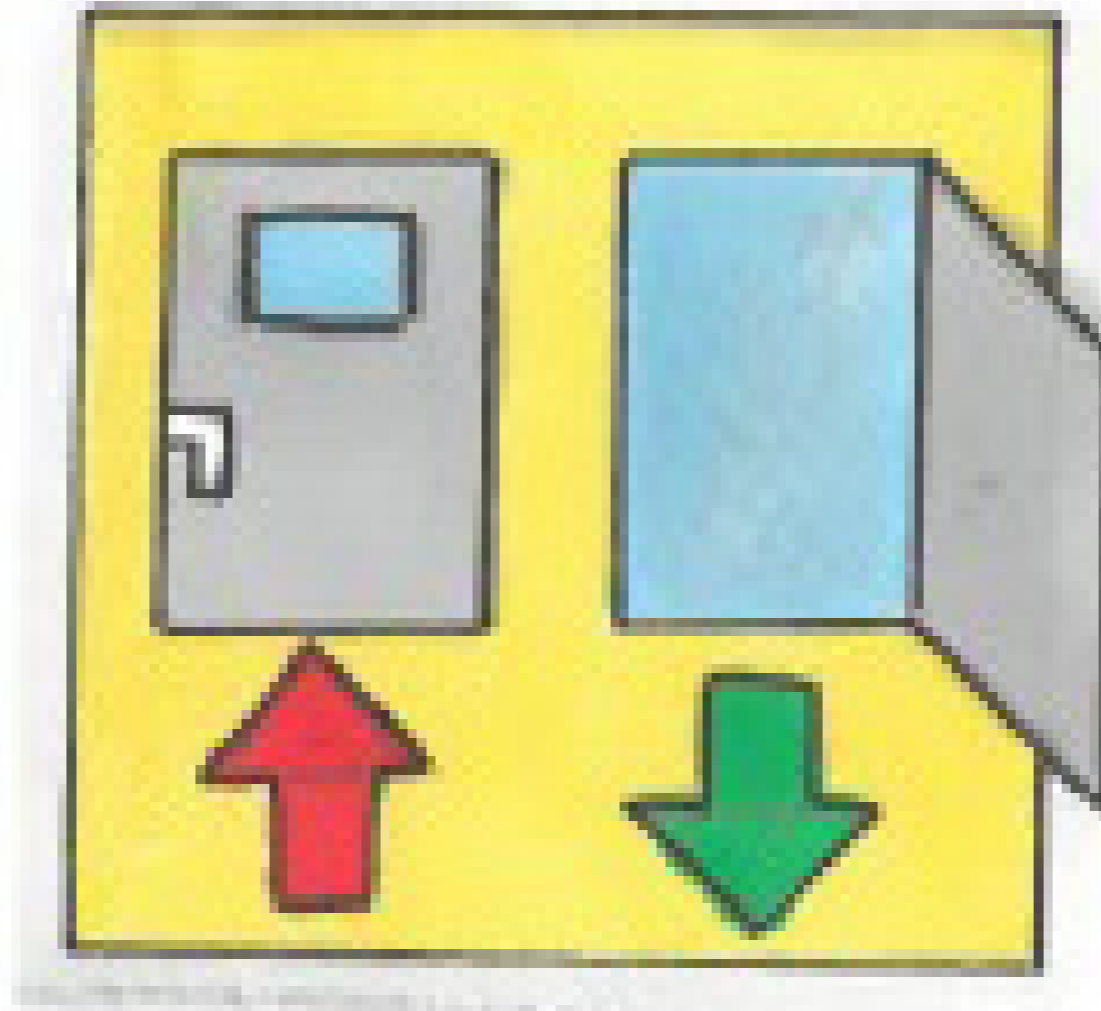

RESPECT DES PROCEDURES
EN MATIERE D'IDENTITE
VIGILANCE

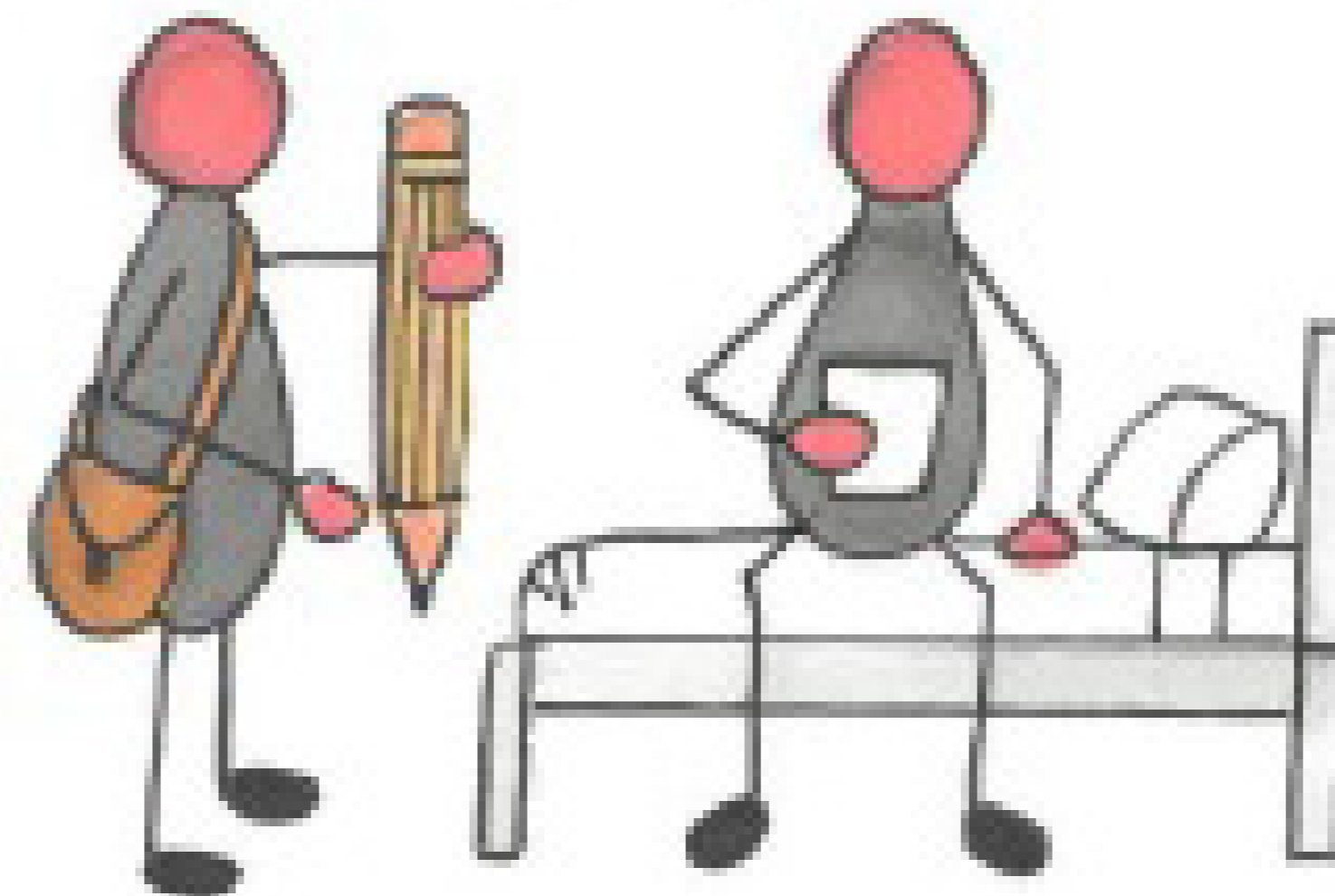
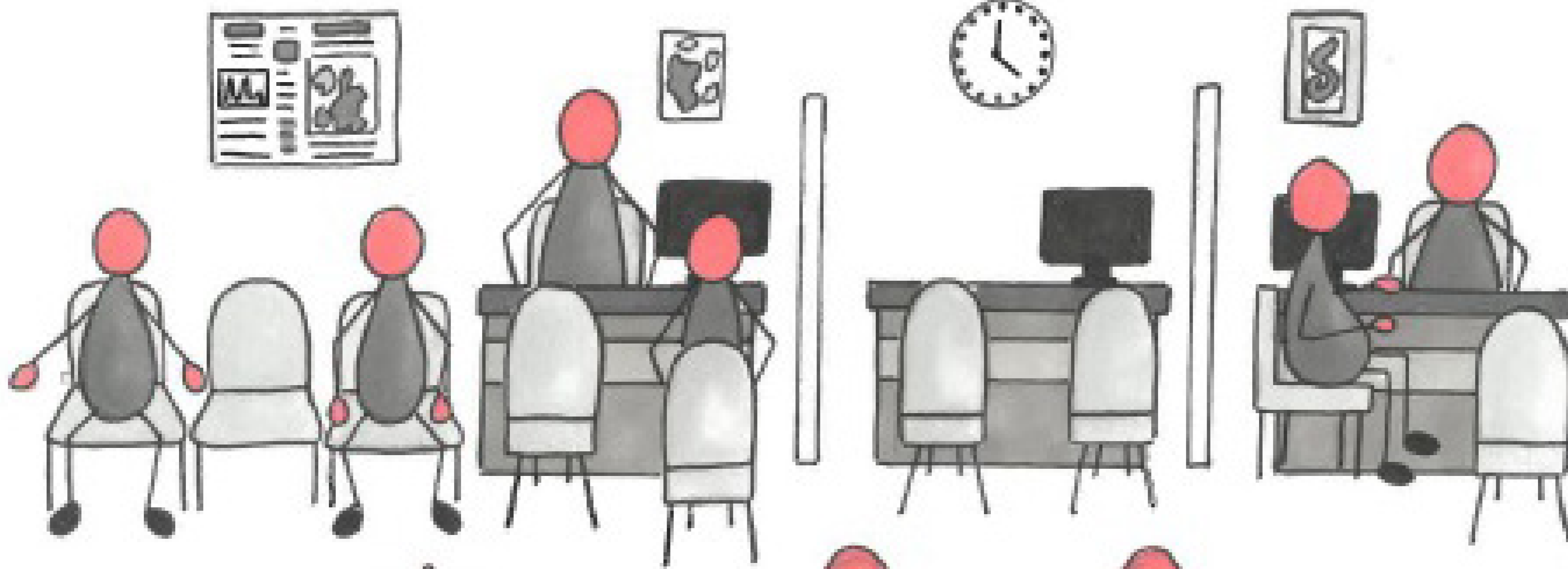
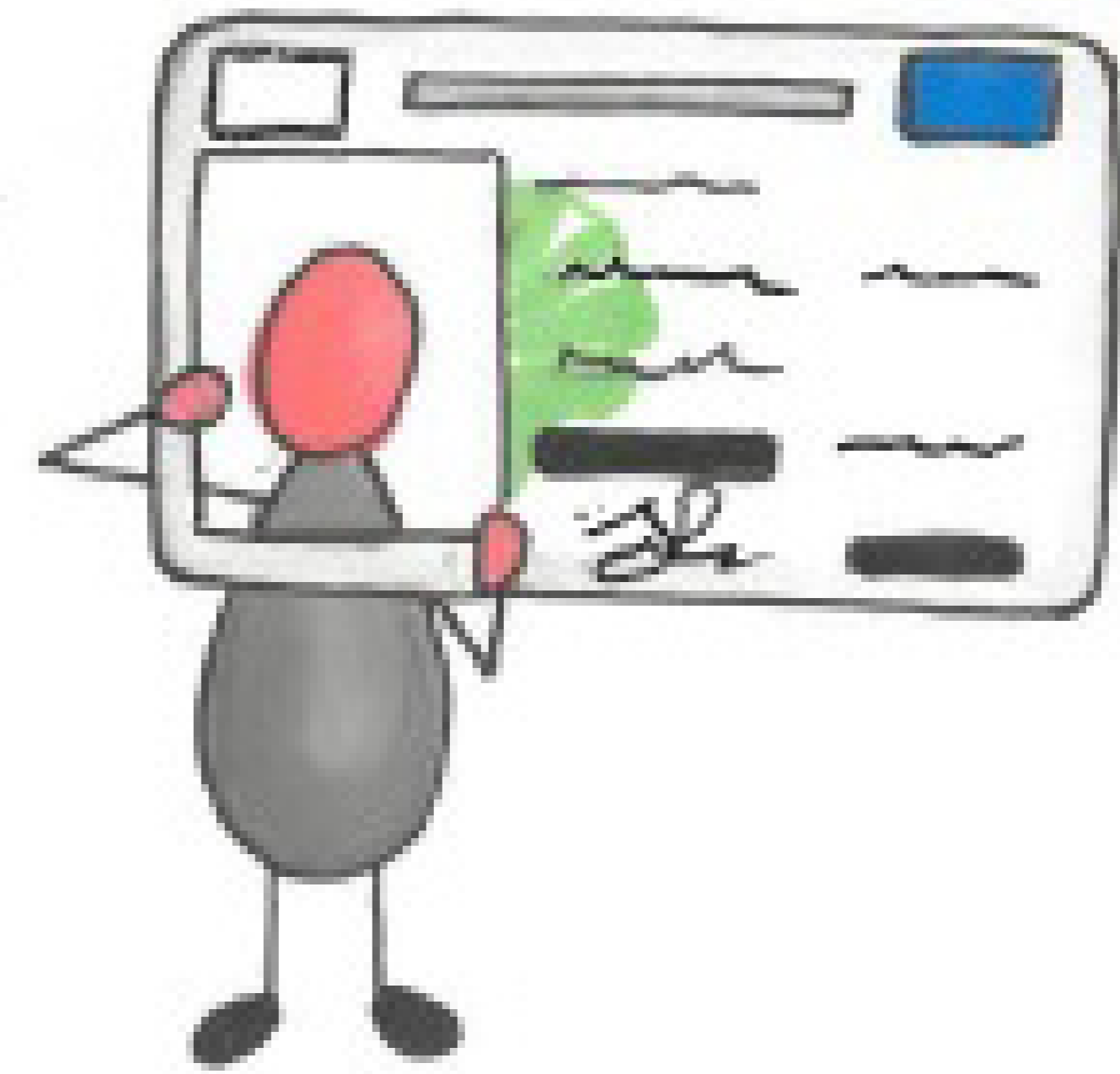

MISE EN PLACE ET SUIVI
DES PROCEDURES DE SOINS
SANS CONSENTEMENT

SIGNATURE DES
NOTIFICATIONS

SUIVI ADMINISTRATIF ET
JURIDIQUE DES
MESURES D'ISOLEMENT ET
DE CONTENTION